



FUNDAÇÃO UNIVERSIDADE FEDERAL DE RONDÔNIA  
NÚCLEO DE SAÚDE  
Chamada de Seleção Pública 2019 - Edital nº 01/2019/  
Mestrado Profissional em Saúde da Família Multiprofissional/NUSAU  
Autorização pelo Ato Decisório 380/CPG/CONSEA/2016

RELAÇÃO DAS INSCRIÇÕES DEFERIDAS DO PROCESSO SELETIVO PROFSAÚDE MULTI – 2020-2022

| NOME  |
|---|
| Aline Fátima de Lima                                |
| Anaclea Marques de Souza                            |
| Andréa de Souza do Norte                            |
| Ândrea Fernanda Gaspar Guedes                       |
| Ariane Ferreira Lima                                |
| Bruna Mariano de Aguiar                             |
| Brysa Soares Vergotti                               |
| Caio Pereira Ferrari                                |
| Carlos Alberto Martins                              |
| Caroline Lopes Vieira                               |
| Celma Calixto da Silva                              |
| Dabiliane Oliveira Rodrigues Nascimento Justiniano  |
| Edson Moreira dos Santos                            |
| Elcimar Neves de Araujo Furtado                     |
| Elleide Frões Jácome                                |
| Elzimeire Azevedo                                   |
| Flávia da Costa Cardoso                             |
| Francielle Lovo Vieira Moreira                      |
| Gabriele Moreira Gaspar                             |
| Gennyffer Ferreira Gomes                            |
| Graciella de Sousa Veras                            |
| Halison Cerqueira Cauper                            |
| Jessica Reco Cruz                                   |
| João Ricardo Lins de Souza Carvalho                 |
| Juliane Diane Pedraza Mendes                        |
| Karla da Silva Guimarães Rocha                      |
| Karla de Paula Paiva                                |
| Ketlim Priscilla Gonçalves Polli                    |
| Kézia Ferreira Mauescki                             |
| Larissa Chrystiene Rebelo André dos Santos de Paiva |
| Lúcia de Fátima Viana Rêgo Maiorquin                |
| Luiza Carla Alves de Souza                          |
| Maiara da Silva Carvalho                            |
| Marcelo Jesus Alves                                 |
| Maria Alminda Mendes da Costa                       |
| Maria Cecília Simões Silva                          |
| Maria Priscila Delfino                              |
| Mariana Aguiar Prado Lima                           |
| Orígenes José Gomes Junior                          |
| Regivania da Silva Menezes Guimarães                |
| Samuel Barbosa Macedo                               |
| Tamires dos Prazeres de Oliveira                    |
| Tatiana Michelle Catão de Oliveira                  |
| Tatiane Lima Figueiro Hayashida                     |
| Thalita Fernandes Cardoso                           |
| Thyere Apolodoro Arthur Ferrosil                    |



FUNDAÇÃO UNIVERSIDADE FEDERAL DE RONDÔNIA  
NÚCLEO DE SAÚDE  
Chamada de Seleção Pública 2019 - Edital nº 01/2019/  
Mestrado Profissional em Saúde da Família Multiprofissional/NUSAU  
Autorização pelo Ato Decisório 380/CPG/CONSEA/2016

|                                 |
|---------------------------------|
| Vanessa Cristina Silva Coelho   |
| Walquiria Agues Figueiro Coelho |

RELAÇÃO DAS INSCRIÇÕES INDEFERIDAS

| NOME                               | OBSERVAÇÃO  |
|------------------------------------|---|
| Iolanda Johnson Moreira            | Não apresenta histórico escolar da graduação, conforme disposto no item 4.2.  |
| Kássio Neemias Botelho de Oliveira | Não apresenta foto, cópia da carteira do conselho, histórico escolar e carta de intenção, conforme item 4.2.                                |
| Nedson Roberto da Silva Ramos      | Não apresenta declaração do gestor da instância do SUS, conforme disposto na alínea "e" e "h" do item 4.2.                                  |
| Pablo Marcio Ribeiro Freitas       | Não apresenta documentos pessoais; não apresenta declaração do gestor conforme item 2.1 e alíneas a, b, c; não apresenta histórico escolar. |

Porto Velho, 13 de dezembro de 2019.

Profa. Dra. Katia Fernanda Alves Moreira  
Coordenadora PROFSAÚDE/UNIR  
Portaria n. 769/GR/2016

**PRAZO PARA RECEBIMENTO DE RECURSOS DA INSCRIÇÃO - PERÍODO, HORÁRIO E LOCAL:**

- **PERÍODO: 16/12/19 a 17/12/19**
- **HORÁRIO: 8h às 11h30min**
- **LOCAL: CEPESCO (mapa abaixo)**

MAPA DA UNIR

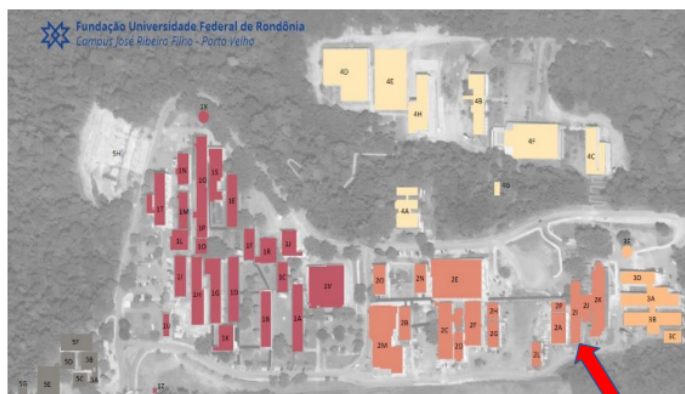

CENTRO DE ESTUDO E PESQUISA EM SAÚDE  
COLETIVA (CEPESCO)  
BLOCO 21



FUNDAÇÃO UNIVERSIDADE FEDERAL DE RONDÔNIA  
NÚCLEO DE SAÚDE  
Chamada de Seleção Pública 2019 - Edital nº 01/2019/  
Mestrado Profissional em Saúde da Família Multiprofissional/NUSAU  
Autorização pelo Ato Decisório 380/CPG/CONSEA/2016

**OBS: Primeira Etapa: Prova de Inglês (eliminatória)**

- a) A prova escrita será composta de questões objetivas de múltipla escolha. Seu conteúdo estará dirigido para a avaliação da capacidade de leitura e interpretação do candidato. Será aplicada no dia **10/02/2020 das 9:00 às 12:00 (horário de Brasília)**. PORTANTO, **às 8h00min**, em Porto Velho, **iniciamos a aplicação da prova!** A nota mínima necessária para a aprovação na prova de inglês é **6 (seis)**.

**Segunda etapa: Prova escrita de conhecimentos (eliminatória e classificatória);**

- b) A pontuação da prova escrita é de 0,0 (zero) a 10,0 (dez) e terá peso 4 (quatro).  
c) **A nota mínima da prova escrita, para aprovação, é 7,0 (sete).**  
d) Será exigida a apresentação de **documento de identificação oficial com foto nas provas escritas.**  
e) A prova realizar-se-á no dia **10/02/2020, das 13:30 às 17:30 (horário de Brasília)**, portanto às **12h30min**, **iniciamos a aplicação da prova!**

Dirijam-se ao local das provas, **com 30 minutos de antecedência** à sua realização. **No início de fevereiro e 2020** publicaremos o(s) local(is) de realização das provas escritas **no site do ProfSaúde/UNIR.**

**Acessem o site do Profsaúde/UNIR** para maiores informações – [www.profsaude.unir.br](http://www.profsaude.unir.br). **A partir desse momento**, as informações e resultados do processo seletivo estarão publicados no site acima informado. Se houver dúvidas entrem em contato via *e-mail* eletrônico [profsaude@unir.br](mailto:profsaude@unir.br)